

JOURNÉE RÉGIONALE DES SAMU-SAS

Deuxième édition

22 janvier 2026

De 9h15 à 17h

Reims (51)

Salons Bertacchi

13 Rue Louis Néel – 51430 Bezannes

À proximité de la gare Champagne-Ardenne TGV

Programme

Matinée

- 9h15 Accueil
- 9h45 Questionnaire de positionnement
- 10h00 État des lieux des SAMU-SAS
Ouiza Haddou et Sarah Hmeidi (ARS Grand Est)
- 10h30 Critères de qualité d'un CCRA et auto-évaluation
Dr Guillaume Giordano Orsini (SAMU-SAS 51)
- 11h15 Évolution de la certification des ARM (Formation et changements en 2026)
Pr Guillaume Debaty (SAMU-SAS 38) et Yann Rouet (AFARM, SAMU-SAS 22)
- 11h45 Usage actuel de l'IA en régulation et perspectives
Dr Mathieu Violeau (board innovation SFMU)
- 12h15 Retex SAS 51
Dr Louis Schwartz (SAS 51)

Après-midi

- 14h00 Régulation de l'arrêt cardiaque : le point sur les recommandations
Pr Guillaume Debaty (SAMU-SAS 38)
- 14h45 Régulation du patient agité et de l'état de crise
Dr Laure Rougeguez (SAMU-SAS 59)
- 15h30 RETEX régulation à propos d'un cas
Dr Carmen Hammann (SAMU-SAS 67)
- 16h00 Spécificités de la régulation pédiatrique (versant libéral, AMU et ARM)
Dr Marie Szulc (Pédiatre CH Colmar) et Dr Pauline Simon (SAMU-SAS 67)
- 16h45 Questionnaire de validation des acquis & clôture

Programme au 17/12/25



Déjeuner sur place

Buffet déjeunatoire



Accessibilité PMR ou besoins de mesures de compensation
contact@est-rescue.fr

INSCRIPTIONS OBLIGATOIRES

Tarif : Gratuit

Inscriptions avant le 16/01/2026

contact@est-rescue.fr

www.est-rescue.fr



Est-RESCUE
OBSERVATOIRE & RÉSEAU
DES URGENCES DU GRAND-EST



C*MUGE

JOURNÉE RÉGIONALE DES SAMU-SAS

Deuxième édition

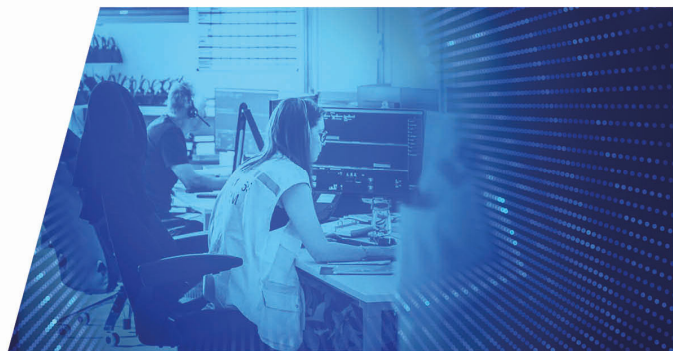

Objectifs de la formation : <ul style="list-style-type: none">➤ Structurer et optimiser la gestion d'un appel par les ARM, OSNP et médecins régulateurs d'un SAMU-SAS	
Public visé : cette formation s'adresse principalement aux médecins régulateurs hospitaliers ou libéraux, ARM et OSNP	
Prérequis : professionnel en poste ou en formation dans un SAMU-SAS	
Objectifs pédagogiques : <ul style="list-style-type: none">➤ Connaître la réglementation sur la formation des ARM (formation et changements à venir en 2026)➤ Savoir identifier et communiquer avec les témoins lors de prises en charge spécifiques (patient agité, arrêt cardiaque)➤ Savoir rechercher et identifier les signes de gravité et appréhender les spécificités au cours d'une régulation pédiatrique	
Consultants-Experts <ul style="list-style-type: none">➤ Mme Ouiza Haddou, ARS Grand Est➤ Mme Sarah Hmeidi, ARS Grand Est➤ Dr Guillaume Giordano Orsini, SAMU 51➤ Pr Guillaume Debaty, SAMU-SAS 38➤ Mr Yann Rouet, AFARM et SAMU-SAS 22➤ Dr Mathieu Violeau, Board Innovation SFMU➤ Dr Louis Schwartz, SAS 51➤ Dr Laure Rougeguez, SAMU-SAS 59➤ Dr Carmen Hammann, SAMU-SAS 67➤ Dr Marie Szulc, CH Colmar➤ Dr Pauline Simon, SAMU-SAS 67	
Méthode pédagogique : <ul style="list-style-type: none">➤ Méthodes de pédagogie active permettant l'expression de l'apprenant et la construction du savoir théorique et pratique➤ Conférences théoriques	Modalités pratiques : <ul style="list-style-type: none">➤ Formation en présentiel➤ Pause déjeuner proposée avec un buffet déjeunatoire➤ Durée : 1 jour (6.5 heures)➤ Salons Bertacchi, 13 rue Louis Néel, 51430 Bezannes➤ Participants : minimum 40 – maximum 100